

ACH 付款流程：



接受捐款單位介紹

- 臺灣國愛全人關懷協會
[單次線上捐款](#)
- 臺灣國愛全人關懷協會
[ACH定期定額捐款](#)
- 台灣信義會台中慕義堂
[單次線上捐款](#)
- 台灣信義會台中慕義堂
[ACH定期定額捐款](#)

國愛全人關懷協會的工作

國愛全人關懷協會，幫助來自清寒家庭、隔代教養的孩童，以及中輟生和行為偏差的青少年，免費提供課後輔導與照顧，孩子們在這裡不只有將學校未弄懂手A學習才藝課程，還提供免費課I。老師們以愛的教育方式讓孩子在愉快與愛的環境下，重建人際關係以及再度擁有安全感，孩子因為生活中充滿了愛與關懷，每一天都更快樂學習，生命的新動力也越來越豐盛，這些弱勢家庭也因此獲得幫助與喘息。目前國愛有 12位中輟生 150名國小清寒弱勢兒童 60名接受輔導的青少年共222名孩子。國愛全人關懷協會需要更多愛的雙手一起加入，共同打造讓孩子生命重生的新樂園。

選擇 ACH 付款



接受捐款單位介紹

- 臺灣國愛全人關懷協會
[單次線上捐款](#)
- 臺灣國愛全人關懷協會
[ACH定期定額捐款](#)
- 台灣信義會台中慕義堂
[單次線上捐款](#)
- 台灣信義會台中慕義堂
[ACH定期定額捐款](#)

ACH銀行轉帳-定期定額捐款

臺灣國愛全人關懷協會

進行 ACH 捐款前，請先加入會員

ACH自動轉帳-定期定額捐款項目

使用ACH自動轉帳之客戶，請先加入會員，謝謝。[點此加入會員](#)

[ACH自動轉帳-定期定額捐款項目 >>](#)

iePay金流服務

<p> 接受捐款單位介紹</p> <p>臺灣國愛全人關懷協會 單次線上捐款</p> <p>臺灣國愛全人關懷協會 ACH定期定額捐款</p> <p>台灣信義會台中尊義堂 單次線上捐款</p> <p>台灣信義會台中尊義堂 ACH定期定額捐款</p> <p>iePay金流服務 iepay 方便付</p>		<p> 會員專區</p> <p>加入新會員,請詳細填寫下列資料:</p> <p>* 登錄名稱(Login Name) <input type="text"/></p> <p>* 密碼 <input type="password"/></p> <p>* 確認密碼 <input type="password"/></p> <p>* 姓名 / 公司 <input type="text"/></p> <p>* 身分證號碼 <input type="radio"/> 身分證號碼 <input type="radio"/> 護照號碼 <input type="radio"/> 統一編號 <input type="text"/></p> <p>性別 <input checked="" type="radio"/> 男 <input type="radio"/> 女</p> <p>生日 西元 1910 年 1 月 1 日</p> <p>* 日間聯絡電話 <input type="text"/></p> <p>* 夜間聯絡電話 <input type="text"/></p> <p>行動電話 <input type="text"/></p> <p>傳真電話 <input type="text"/></p> <p>* 住址 <input type="text"/> -請選擇縣市- <input type="text"/> -請選擇鄉鎮區域-</p> <p>* 電子郵件信箱 <input type="text"/></p> <p>職業 <input type="text"/> -請選擇職業-</p> <p>* 為必填欄位 <input type="button" value="新增"/></p>
--	--	---

輸入會員資料

<p> 接受捐款單位介紹</p> <p>臺灣國愛全人關懷協會 單次線上捐款</p> <p>臺灣國愛全人關懷協會 ACH定期定額捐款</p> <p>台灣信義會台中尊義堂 單次線上捐款</p> <p>台灣信義會台中尊義堂 ACH定期定額捐款</p> <p>iePay金流服務 iepay 方便付</p>		<p> 會員專區</p> <p>加入新會員,請詳細填寫下列資料:</p> <p>* 登錄名稱(Login Name) <input type="text" value="iepaytest"/></p> <p>* 密碼 <input type="password" value="●●●●"/></p> <p>* 確認密碼 <input type="password" value="●●●●"/></p> <p>* 姓名 / 公司 <input type="text" value="思遠測試"/></p> <p>* 身分證號碼 <input type="radio"/> 身分證號碼 <input type="radio"/> 護照號碼 <input type="radio"/> 統一編號 <input type="text" value="A123456789"/></p> <p>性別 <input checked="" type="radio"/> 男 <input type="radio"/> 女</p> <p>生日 西元 1980 年 1 月 1 日</p> <p>* 日間聯絡電話 <input type="text" value="27082988"/></p> <p>* 夜間聯絡電話 <input type="text" value="27082988"/></p> <p>行動電話 <input type="text"/></p> <p>傳真電話 <input type="text"/></p> <p>* 住址 <input type="text" value="臺北市"/> <input type="text" value="106大安區"/> <input type="text" value="106臺北市大安區安和路二段64號12樓"/></p> <p>* 電子郵件信箱 <input type="text" value="customer@linkswell.com"/></p> <p>職業 <input type="text" value="其它"/></p> <p>* 為必填欄位 <input type="button" value="新增"/></p>
--	--	--

請記住您的帳號及密碼

弱勢、單親家庭關懷
青少年社區生活營
語商輔導

因著您的**支持**！讓我們看見**希望**
It is more blessed to give than to receive.

財團法人基督教台灣信義會台中慕義堂 社團法人臺灣國愛全人關懷協會

回首頁 FAQ 接受捐款單位 查詢捐款記錄 會員專區

接受捐款單位介紹

臺灣國愛全人關懷協會
[單次線上捐款](#)

臺灣國愛全人關懷協會
[ACH定期定額捐款](#)

台灣信義會台中慕義堂
[單次線上捐款](#)

台灣信義會台中慕義堂
[ACH定期定額捐款](#)

ACH銀行轉帳-定期定額捐款

臺灣國愛全人關懷協會

ACH自動轉帳-定期定額捐款項目

使用ACH自動轉帳之客戶，請先加入會員，謝謝。 [點此加入會員](#)

[ACH自動轉帳-定期定額捐款項目 >>](#)

加入會員後，請按此進入 ACH 捐款

ACH自動轉帳-定期定額捐款項目

選擇捐款項目	捐款項目	捐款開始年月	捐款結束日期	捐款間隔	捐款金額
<input type="checkbox"/>	圓愛會員	2010年2月	請選擇捐款結束年月 <input checked="" type="radio"/> 至 2010 年 1 月 <input type="radio"/> 無結束年月	每隔 1 個月	500
<input type="checkbox"/>	圓愛星星小天使	2010年2月	請選擇捐款結束年月 <input checked="" type="radio"/> 至 2010 年 1 月 <input type="radio"/> 無結束年月	每隔 1 個月	100
<input type="checkbox"/>	圓愛小園丁	2010年2月	請選擇捐款結束年月 <input checked="" type="radio"/> 至 2010 年 1 月 <input type="radio"/> 無結束年月	每隔 1 個月	300
<input type="checkbox"/>	圓愛星星	2010年2月	請選擇捐款結束年月 <input checked="" type="radio"/> 至 2010 年 1 月 <input type="radio"/> 無結束年月	每隔 1 個月	600
<input type="checkbox"/>	圓愛月亮	2010年2月	請選擇捐款結束年月 <input checked="" type="radio"/> 至 2010 年 1 月 <input type="radio"/> 無結束年月	每隔 1 個月	1000
<input type="checkbox"/>	圓愛太陽	2010年2月	請選擇捐款結束年月 <input checked="" type="radio"/> 至 2010 年 1 月 <input type="radio"/> 無結束年月	每隔 1 個月	2000
<input type="checkbox"/>	圓愛之友	2010年2月	請選擇捐款結束年月 <input checked="" type="radio"/> 至 2010 年 1 月 <input type="radio"/> 無結束年月	每隔 1 個月	5000
<input type="checkbox"/>	圓愛牧羊人	2010年2月	請選擇捐款結束年月 <input checked="" type="radio"/> 至 2010 年 1 月 <input type="radio"/> 無結束年月	每隔 1 個月	10000

選擇捐款的項目並勾選

選擇捐款的結束時間及間隔月份

捐款人資料

使用會員帳號登入捐獻: [\[新會員加入,請按此\]](#)

輸入您的帳號及密碼

登錄名稱(Login Name):

密碼: [\[忘記密碼\]](#)

確定

<input type="checkbox"/>	圓愛之友	2010年2月	請選擇捐款結束年月		每隔 1 個月	5000
			<input checked="" type="radio"/> 至 2010 年 2 月	<input type="radio"/> 無結束年月		
<input type="checkbox"/>	圓愛牧羊人	2010年2月	請選擇捐款結束年月		每隔 1 個月	10000
			<input checked="" type="radio"/> 至 2010 年 2 月	<input type="radio"/> 無結束年月		

捐款人資料

姓名 / 公司: 思遠測試
統一編號: 1*****5
性別: 女
性別: 女
生日: 1981-01-23
日間聯絡電話: 27082988
夜間聯絡電話: 27082988
行動電話:
傳真電話:
住址: 106臺北市大安區安和路二段64號12樓
職業:
電子郵件信箱: customer@linkuswell.com
本單位捐獻者編號: <input type="text"/>
是否需要收據: <input checked="" type="radio"/> 否 <input type="radio"/> 索取年度收據 <input type="radio"/> 索取單筆收據 選擇是否需要收據
備註: <input type="text"/>
(此欄位由付款人填寫給捐獻單位)
<input type="button" value="確定"/>

ACH-定期定額捐款明細

定期定額捐款項目	定期定額捐款扣款日期	定期定額捐款金額
圓愛星星小天使	2010年2月5日	NT\$100
	2010年3月5日	
	2010年4月5日	
	2010年5月5日	
	2010年6月5日	

設定ACH委託轉帳代繳帳戶

請填寫要委託轉帳扣款的銀行帳戶資料

輸入您的姓名及身分證字號 (須與會員資料相同)

* 您的真實姓名:	思遠測試	(此關係到銀行核印作業, 請確實填寫)
* 身分證字號:	A123456789	
* 銀行名稱:	兆豐國際商業銀行	
* 分行名稱:	安和分行	
* 帳號:	1234567891111	(必須為您本人帳號)

* 為必填欄位

輸入您的扣款銀行及帳號(輸入數字即可)

身分證字號(本國人士):	A*****789	
姓名 / 公司:	思遠測試	
電子郵件信箱:	customer@linkuswell.com	
住址:	106臺北市大安區安和路二段64號12樓	
生日:	1980-01-01	
日間聯絡電話:	27082988	
夜間聯絡電話:	27082988	
行動電話:		
傳真電話:		
本單位捐獻者編號:	<input type="text"/>	(如不知或沒有, 請空白)
是否需要收據:	<input type="radio"/> 否 <input checked="" type="radio"/> 索取年度收據 <input type="radio"/> 索取單筆收據	
備註:	<input type="text"/>	

2010年6月5日

設定ACH委託轉帳代繳帳戶

兆豐國際商業銀行安和分行, 帳號:12345678911111

(此帳戶尚未填過ACH轉帳代繳授權書, 請先填寫約定授權書資料)

第一次進行ACH捐款時, 輸入您的授權書資料(須與會員資料相同)

立委託書人資料

立授權書人姓名:	思遠測試 (必須為您本人真實姓名)
身分證字號:	A123456789
* 通訊地址:	<input type="text"/>
* E-mail:	<input type="text"/>
* 聯絡電話(O):	<input type="text"/>
* 聯絡電話(H):	<input type="text"/>
聯絡電話(手機):	<input type="text"/>

* 為必填欄位

授權帳戶

銀行名稱:	兆豐國際商業銀行
分行名稱:	安和分行
帳號:	12345678911111 (必須為立授權書人本人帳戶)

身分證字號(本國人士): A*****789

姓名 / 公司: 思遠測試

電子郵件信箱: customer@linkuswell.com

住址: 106臺北市大安區安和路二段64號12樓

生日: 1980-01-01

日間聯絡電話: 27082988

夜間聯絡電話: 27082988

行動電話:

傳真電話:

本單位捐獻者編號:

是否需要收據:

是否需要收據: 否 索取年度收據 索取單筆收據

備註: 思遠測試

確定

上一頁

2010年6月5日

設定ACH委託轉帳代繳帳戶

兆豐國際商業銀行安和分行, 帳號:12345678911111

(此帳戶尚未填過ACH轉帳代繳授權書, 請先填寫約定授權書資料)

確認您的授權書資料 (須與會員資料相同)

立委託書人資料

立授權書人姓名:	思遠測試 (必須為您本人真實姓名)
身分證字號:	A123456789
* 通訊地址:	106臺北市大安區安和路二段64號12樓
* E-mail:	customer@linkuswell.com
* 聯絡電話(O):	27082988
* 聯絡電話(H):	27082988
聯絡電話(手機):	
**為必填欄位	

授權帳戶

銀行名稱:	兆豐國際商業銀行
分行名稱:	安和分行
帳號:	12345678911111 (必須為立授權書人本人帳戶)

身分證字號(本國人士):	A*****789
姓名 / 公司:	思遠測試
電子郵件信箱:	customer@linkuswell.com
住址:	106臺北市大安區安和路二段64號12樓
生日:	1980-01-01
日間聯絡電話:	27082988
夜間聯絡電話:	27082988
行動電話:	
傳真電話:	
本單位捐獻者編號:	
是否需要收據:	
是否需要收據:	<input type="radio"/> 否 <input checked="" type="radio"/> 索取年度收據 <input type="radio"/> 索取單筆收據
備註:	思遠測試

確定 上一頁

國慶星星小大使	2010年4月5日 2010年5月5日 2010年6月5日	N1\$100
---------	-------------------------------------	---------

設定ACH委託轉帳代繳帳戶

臺灣銀行安和分行, 帳號:12345678999

立委託書人資料

立授權書人姓名:	思遠測試
身分證字號:	A123456789
通訊地址:	106臺北市大安區安和路二段64號12樓
E-mail:	customer@linkuswell.com
聯絡電話(O):	27082988
聯絡電話(H):	27082988
聯絡電話(手機):	

授權帳戶

銀行名稱:	臺灣銀行
分行名稱:	安和分行
帳號:	12345678999

身分證字號(本國人士):	A*****789
姓名 / 公司:	思遠測試
電子郵件信箱:	customer@linkuswell.com
住址:	106臺北市大安區安和路二段64號12樓
生日:	1980-01-01
日間聯絡電話:	27082988
夜間聯絡電話:	27082988
行動電話:	
傳真電話:	
本單位捐獻者編號:	
是否需要收據:	
是否需要收據:	<input type="radio"/> 否 <input type="radio"/> 索取年度收據 <input checked="" type="radio"/> 索取單筆收據
備註:	

按「確定」後將會彈跳出列印授權書之新視窗，若您的瀏覽器未彈跳出視窗，可於「捐獻完成頁」或至「查詢捐款記錄」處列印授權書

確定 上一頁

確認您的資料，並按下確定

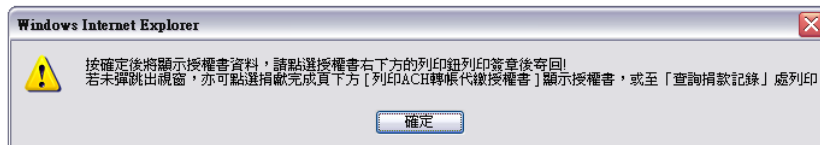



社團法人臺灣圓愛全人關懷協會 ACH轉帳代繳定期捐款授權書

立約定書人（即捐款人） 思遠測試 茲同意 社團法人臺灣圓愛全人關懷協會 透過台灣票據交換所媒體交換業務（ACH）機制，依照下列資料 委託 終止 自本人存款帳戶劃付公益慈善捐款，並遵守代繳銀行及台灣票據交換所有關規定。

發動者(公司/機構)名稱：社團法人臺灣圓愛全人關懷協會		發動者統一編號：45748621	
交易項目：慈善捐款		交易代號：530	
發動行名稱：812		發動行代號：8120012	
立授權書人資料			
姓名	思遠測試		
身份證字號或居留證號碼	A123456789	用戶號碼	cn_muyi7
通訊地址	106臺北市大安區安和路二段64號12樓		
E-mail	customer@linkuswell.com		
聯絡電話	(O) 27082988	(H) 27082988	(手機)
銀行名稱	臺灣銀行 (004)		
分行	安和分行		
帳號	12345678999		
立授權書人簽名蓋章：(須與存款印鑑相同)		受託代繳銀行核符印鑑簽章：	
填表日期：2010年1月27日			

銀行轉帳需要一式三份存檔！請捐款人填寫完畢後影印兩份，分別簽名、蓋章後以郵寄方式寄至臺灣圓愛全人關懷協會，地址：404台中市北區忠明路499號3樓，洽詢電話：04-22056797

列印

請列印授權書三份，將二份寄回基金會，一份留底。